冰箱导购

电器 & 生活

帮你选台好冰箱 41款优秀产品推荐

I love my life

modern life need a best refrigerator

APPLIANCE life 2011

中国家电行业权威期刊《电器》杂志倾力制作

随刊赠阅

逐步升级换代，看冰箱华美蜕变

○ 9个关键词帮您看清冰箱基本性能

○ 3个技术要点比出好冰箱

○ 2个角度看工业设计

Haier

一个世界一个家

海尔冰箱 天下无霜

ECO LIFE

海尔冰箱 连续三年全球销量领先

注：引自消费市场研究机构Euromonitor（欧睿国际）2010年统计数据

SMARTER LIFE

海尔冰箱　青岛海尔股份有限公司　服务热线：4006999999　网址：http://www.ehaier.com

变频风冷 无霜保鲜

- 海尔第三代冰箱不结霜，开创无霜冰箱新时代，带来无忧生活；
- 海尔无霜技术全面升级，解决原有风冷风干食物的难题，实现无霜保湿，蔬菜、水果水分高，口感更好；
- 海尔对开门冰箱、多门冰箱、三门冰箱、两门冰箱全系列产品实现无霜，引领无霜冰箱潮流；
- 海尔无霜冰箱制冷快、制冷均匀，没有霜层，食物冻得透，营养价值高。

全风冷无霜：
新鲜便捷生活

保湿效果好：
湿度高约20%

保鲜时间长：
延长约一周

制冷速度快：
快约40分钟

FRESTECH 新飞
无霜保鲜 横扫千"菌"
[新飞天尊系列冰箱]
立体动态除菌 让家人安享一切美食，健康禁得起考验
恒久无霜保险 令冰箱美味如同新生，新鲜从此留得住
是天工巧夺的科技感，为你我缔造全新的健康品质。
新飞天尊冰箱，典雅高贵的尊崇设计，全新节能的科技理念，更有无霜+除菌的双重保障，
新鲜一目了然，安心值得托付，令您的生活更健康无忧，尽享闲情格调与逸致品位。
新飞广告做得好
不如新飞电器好
河南新飞电器有限公司 地址：河南省新乡市宏力大道370号 绿色通道服务热线：400 609 8888 网址：www.xinfei.com

万千光彩 无尽内涵

西门子黑熠双开门冰箱

黑是灿烂的，内蕴光华，永恒经典；黑是丰富的，兼容并蓄，气度非凡。

西门子黑熠双开门冰箱，纯粹的无框玻璃门设计配以西门子独有的色泽，似浓墨泼洒，星光溢彩，无拘无束，释放万千光彩。

其全触控式LCD显示，并联式独立双循环制冷平台，全新快速制冰系统，独立变温室，可调保湿空间……创造超大容量，超长保鲜，演绎无尽内涵。

西门子家电

The future moving in.

SIEMENS

主管： 中国轻工业联合会
主办： 中国家用电器协会
编辑策划： 《电器》杂志社

国内统一刊号： CN11-5216/TH

国际标准刊号： ISSN 1672-8823

广告经营许可证： 京东工商广字第0264号

策划： 《电器》杂志社
责任编辑： 赵明
美术编辑： 施力

编辑部电话： (010) 65222594，65231814
传真： (010) 65285639
电子信箱： chiapp@sina.com

社址： 北京市东长安街6号120室
邮政编码： 100740
网址： www.dianqizazhi.com

协办单位：Haier 海尔冰箱

编者的话

选购冰箱，绝对容不得半点马虎，因为冰箱的安全使用年限应为12～16年，这就意味着它将在您家工作很长一段时间。毋庸置疑，作为重要耐用家电，冰箱的优劣直接关系到整个家庭的生活质量。面对市场上琳琅满目的冰箱，有人追求一步到位，有人喜欢经济实惠，有人只选贵的，有人凭直觉……但仍有很多消费者感觉像是掉进了迷局，一时间举棋不定。

怎样做才算得上是理智消费？5月，《电器》杂志出版冰箱导购手册——2011版《电器&生活 帮你选台好冰箱》，力求用简单通俗的语言，专业公正的视角，抽丝剥茧，去伪存真，让您看清好冰箱必备的本质要素，帮您轻松掌握一些选购、使用、保养冰箱的知识和技巧。仔细翻看，您一定能迅速练就整套挑选冰箱的“神功秘技”，找到全家都喜爱的好冰箱。

随着人们生活水平不断提高，消费者心目中好冰箱的标准也在不断提高，最初，我们只看重冰箱冷藏保鲜食物的性能，后来，我们希望它外观漂亮、空间超大、操作简便、节能环保、功能丰富……近来，正赶上各个品牌2011年冰箱新品纷纷上市，2011版《电器&生活 帮您选台好冰箱》集中介绍41款冰箱新品，稍加留意，您或许会发现，心底的愿望正在被逐一实现。

冰箱新品增加了哪些新功能？推出了哪些新技术？给人们的生活带来哪些变化？未来的冰箱又会是什么样？如果您对这些话题感兴趣，那么，揣好您的好奇心，跟着我们一起来一次冰箱世界的奇幻旅行吧！

——编者

CSA FOUNDED IN 1957
美的 Midea
中国国家跳水队·游泳队主赞助商

唯有对开门 方显大家风范

美的凡帝罗对开门冰箱

一扇对开门，是建筑空间的起点，更是非凡气度的身份彰显。今天，阔绰气派的建筑设计，也能在新鲜空间上呈现。美的凡帝罗对开门冰箱，承袭欧式格调，以卓越科技成就大气风范。名门盛宴，即刻为你开启。

- 风冷无霜制冷系统，自然保鲜随风而至
- 超大储物空间，自由释放新鲜欲望
- 分类保鲜结构，各式美味专享空间
- 柱面壁式LED灯，巧思设计一览无余
- 旋转制冰盒，透心冰凉转瞬即得
- 多维立体送风，均匀冷风处处新鲜

品味精致生活
美的冰箱

更多详情请登录美的冰箱3D产品体验网 http://www.mideazl.com/bx_3d/

合肥美的荣事达电冰箱有限公司 | 地址：中国合肥高新技术开发区长江西路669号 | 电话：0551-2213000 | 邮编：230088 | 客服邮箱：service@midea.com.cn | 网址：http://www.midea.com.cn

Appliance & Life

CONTENTS 2011

6 逐步升级换代，看冰箱华美蜕变

8 9个关键词帮您看清冰箱基本性能

10 3个技术要点比出好冰箱

12 2个角度看工业设计，好冰箱秀外慧中

14 6步选出让全家都满意的好冰箱

16 产品展示——500L+

26 产品展示——300L～500L

30 产品展示——300L–

36 产品展示——酒柜

38 我爱精致，也爱原汁原味
——卡萨帝法式六门冰箱BCD–356WACV体验

40 新鲜生活，源自于此
——海尔无霜三门冰箱BCD–268WBCS体验

42 保鲜“头等舱”
——西门子KK28A4620W真空0°C保鲜冰箱体验

44 花样生活更甜蜜
——LG GR–C2376AZT对开门冰箱体验

46 幸福的三次方
——新飞BCD–248MS3A金鹰双冠王三门冰箱体验

特别声明：本手册产品介绍中标注的能源效率等级以2009年5月1日公布的GB12021.2–2008《家用电冰箱耗电量限定值及能源效率等级》（新版标准）为依据标注。

不一般的重重重重优惠
以旧换新
就找国美
再享超级优惠价
国家补贴10%
厂家补贴10%
1重惠 国家补贴10%，门店现场返现金
2重惠 厂家再补贴10%
3重惠 再享国美促销最低价
46"
液晶电视LED
以旧换新热线
400 811 3333
上门送货、回收一站式服务
GOME 国美电器
全国服务热线 400-811-3333
网上商城：WWW.GOME.COM.CN

逐步升级换代，看冰箱华美蜕变

冰箱走入普通百姓家已经有30多年了，早已成为大家熟悉的必备家用电器。如今，市场上的冰箱正在发生翻天覆地的变化，无论是功能还是外观，都和早期产品有很大差别。不难看出，海尔、西门子、美的、海信科龙、LG、新飞、澳柯玛等主流冰箱企业都在竭尽所能，投入大量人力、物力、财力，使冰箱制造技术水平逐步攀上前所未有的高峰，让消费者曾经的梦想成为现实，以无限创意改变着人们的消费观念和生活习惯。

冰箱升级首先围绕能效、保鲜效果等基础性能指标展开。当“低碳生活”口号叫响全国，生产企业竞相推出赶超国际水准的超高能效冰箱。目前，中国市场上销售的冰箱执行2009版《家用电冰箱耗电量限定值及能源效率等级》国家标准，符合能效1级标准的冰箱，能效水平接近欧盟A^{++}水平。保鲜是冰箱最原始、最基础的功能，在这一层面上，各种技术概念层出不穷，通过更精准地控制各温区室内温度，辅以对湿度的适当调控，加之抽真空、定时光照、分区存储、增氧、抑菌、输入负离子等创新手段的导入，让冰箱里各类食品的色泽、口感、味道、营养成分都得到了更完善的呵护。

与此同时，结构和外观也是生产企业对冰箱进行升级改造时关注的重点。我们发现，冰箱温室结构设计更合理，三门、多门、抽屉门，食物各就各位，保鲜效果更理想，拿取更方便；外观设计变得多姿多彩，时尚、典雅、现代、复古，冰箱越来越有“艺术范儿”，可以融入各种风格、不同色调的家装环境，满足消费者个性化需求。

时代在进步，一轮轮产品升级过后，当速冻、制冰、上网、播放电视节目这些功能出现在冰箱身上也变得不再让人感到新奇，我们不禁充满期待，未来，冰箱会是什么样？或许，未来冰箱能判断食物是不是新鲜，提醒主人在保质期内食用；或许，它会自动统计各温室储藏的食物，设计晚餐可以烹饪的菜谱；或许，它会主动和超市“交流”，完成采买任务；或许，它会对我们的饮食结构做出测评，给出科学的健康提示……

一切皆有可能！

作为关注家电领域的权威行业期刊，《电器》杂志数年来先后6次出版《电器&生活 帮你选台好冰箱》，见证了冰箱的每一次升级换代和中国冰箱行业的技术进步。我们将继续通过这本消费指引手册，帮助消费者掌握更多的与冰箱有关的知识，帮助消费者用科学、正确的方法选购、使用冰箱，好冰箱会让人们的生活轻松、舒适。

中国家用电器协会理事长

恩布拉科每天和你在一起
With You Every Day

Embraco

恩布拉科VCC智能变频压缩机
为中国消费者服务
荣获国际节能联盟(ASE)能效之星奖

恩布拉科 (EMBRACO) 是专业生产密封式制冷压缩机的跨国企业集团，产品产销量全球领先，占全球 20% 以上市场份额，以技术创新和优质产品享誉世界。

Embraco VCC

使用恩布拉科VCC变频压缩机的电冰箱

- 最高可减少40%的电量消耗
- 运转噪声可低至30分贝
- 可减少启动次数、延长使用寿命、使运行更加平稳
- 按需提供可变制冷量
- 更快制冷速度、更稳定的箱体内温度

创造良好的食物保存条件、瞬间锁住食品营养成分、防止营养流失、提升生活品质

恩布拉科加入联合国全球契约
Embraco is participating in the United Nations Global Compact

★ WINNER OF 2008 ★
STARS OF ENERGY EFFICIENCY AWARD

www.embraco.com

先来弄清一些基本概念，这样，通过冰箱机身、说明书上标注的各项技术参数，您就能轻松对冰箱性能做出初步判断，做到心中有数。

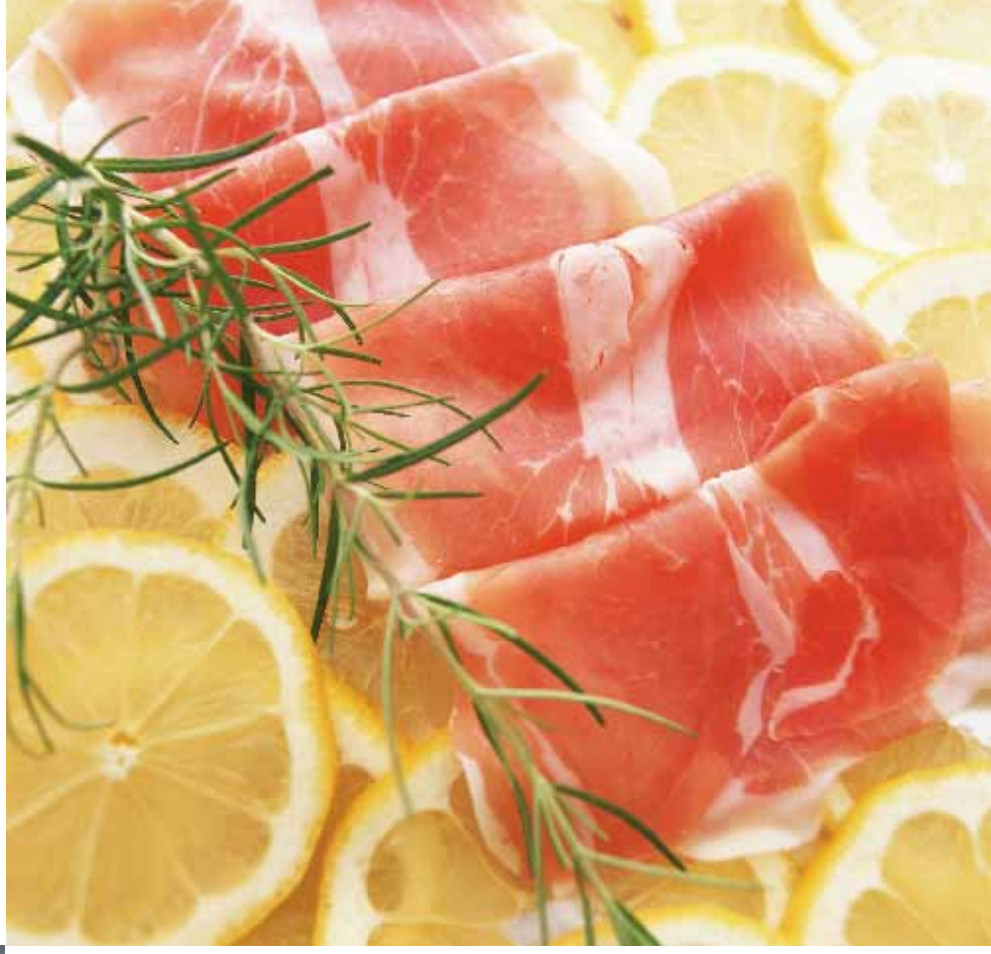

9个关键词 帮您看清冰箱基本性能

1 冷冻能力

冷冻能力是指冰箱在指定试验条件下24h对冷冻食品的冻结能力，冰箱铭牌上会标明冷冻能力的数值。按GB8059.4—1993规定，每100L容积的冷冻室，冷冻能力限定值不得小于4.5kg/24h，冷冻室小于45L时，冷冻能力不得小于2kg/24h。理论上讲，冷冻能力越大越好，但实际选择中也要考虑能耗问题，好冰箱应该是可以达到能效1级的同时，具备较强的冷冻能力。

2 能效等级

冰箱的能效等级为1～5级，其中1级、2级为节能产品，1级最节能，5级为能效合格产品，低于5级的冰箱则不允许上市销售。目前，所有电机驱动压缩式家用电冰箱的生产均执行《家用电冰箱耗电量限定值及能源效率等级》标准GB12021.2—2008（具体技术指标详见下表）。

2009 版冰箱能效标准能源效率等级对应的能效指数	
能源效率等级	能效指数 η
1	η ≤ 40%
2	40% < η ≤ 50%
3	50% < η ≤ 60%
4	60% < η ≤ 70%
5	70% < η ≤ 80%

按照国家标准规定，市场上销售的所有容积电机驱动压缩式家用冰箱必须粘贴能效标识。

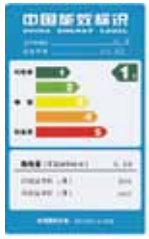

注：示意图表示该款冰箱能效等级为 1 级，属于节能冰箱。

3 型号

型号是生产企业为区分不同产品而编写的代码，大多数企业会按照国家推荐标准《家用制冷器具——无霜冷藏箱、无霜冷藏冷冻箱、无霜冷冻食品储藏箱和无霜食品冷冻箱》GB/T 8059.4–93 编写产品型号，看似简单的电冰箱型号中也包含了丰富的信息。以 BCD–190W 为例：

BCD–190W

电冰箱
冷藏
冷冻
无霜
有效容积（L）

4 变频、定频

所谓变频，是相对于压缩机频率恒定而言，是指通过改变交流电频率的方式实现交流电控制，进而改变电器运转速度的技术。定频冰箱的压缩机频率和转速是恒定的，不论冰箱内温度的高低、存储的食物有多少，冰箱压缩机总是在 3000rpm 左右定速运转。当冰箱的冷藏室或冷冻室内达到设定温度时，冰箱压缩机即停止工作；而当温度高于设定温度时，冰箱压缩机即启动制冷。变频冰箱采用变频压缩机和驱动器，增加了变频控制系统，利用模糊控制原理实现系统的最佳运行，冰箱压缩机转速可以根据冰箱内存储食物的多少、温度的高低以及开关门的次数，在 1600 ～ 4500rpm 范围内自动调节避免无谓的能量消耗，达到节能的效果。当冰箱内温度很高时，变频压缩机运转速度可达 4500rpm，可使冰箱内温度迅速降低，确保快速制冷；而当冰箱内温度较低时，变频压缩机即进行低速运转。这些也有益于所存储食物的保鲜。

5 环保代码

环保冰箱代号用“HC”、“H”、“HM”表示，其中“HC”表示制冷剂为 R600a，“H”表示制冷剂为 R134a，“HM”表示制冷剂为 R401A。为保护臭氧层并兑现中国政府的环保承诺，2007 年 1 月开始，我国已经禁止冰箱生产中使用含氟里昂制冷剂（R12）和发泡剂（R11）。所以，好冰箱应该是采用环保制冷剂和发泡剂的“全无氟”冰箱。目前“无氟”冰箱采用的制冷剂有三种：R600a，R134a 和 R401A。

6 *

* 符号表示冰箱冷冻室所能达到的温度，“*”符号越多表明冰箱冷冻室储藏食物的时间越久。

中国冰箱星级指数表			
星级	符号	冷冻室温度（℃）	大约保存食品时间
一星级	*	≤ –6	1 个星期
二星级	**	≤ –12	1 个月
三星级	***	≤ –18	3 个月
四星级	****	≤ –24	3 ～ 6 个月

7 噪声值

噪声值高，表示您家的冰箱很“吵”。冰箱的噪声值可以在产品说明书或者铭牌上找到。《家用和类似用途电器噪声限定值》GB19606–2004 对家用及类似用途的冰箱规定了噪声限定值。这是强制性标准，不符合这个标准要求的冰箱，是质量不合格产品。您可参照这个标准（见下表），选择噪声值较低的冰箱。

冰箱噪声值（声功率级）		
容积（L）	直冷式（dB）	风冷式（dB）
≤ 250	45	47
>250	48	52

人类忍受噪声的程度	
噪声值范围（dB）	人体感受
0 ～ 20	很静、几乎感觉不到
20 ～ 40	安静、犹如轻声絮语
40 ～ 60	一般、普通室内谈话
60 ～ 70	吵闹、有损神经
70 ～ 90	很吵、神经细胞受到破坏
90 ～ 100	吵闹加剧、听力受损

8 I类电器

家用电器按安全防护方式进行分类，I 类电器代表此类家用电器执行防触电保护方式中的一种，此类电器的防触电保护不仅依靠基本绝缘，而且还必须有接地。按国家标准规定，家用冰箱属 I 类电器，这要求您不可擅自更换电源插头和电源软线，必须使用确有接地端的三孔专用插座。

9 抗菌

冰箱市场上很多产品在以“抗菌”、“除菌”功能为卖点进行宣传推广。2009 年 3 月 1 日开始实施的《家用和类似用途电器的抗菌、除菌、净化功能通则》国家标准 GB21551.1–2008 对此类功能的范围、术语、定义、技术要求等内容详加规定。目前，《家用和类似用途电器的抗菌、除菌、净化功能 电冰箱的特殊要求》GB 21551.4–2010 已经通过国家有关部门审批，并将于 2011 年 9 月 15 日起开始实施，着重规定了具有抗菌功能或同时具有去除异味装置的电冰箱（简称抗菌电冰箱）在抗菌、显著阻碍真（霉）菌生长、消除异味功能方面的卫生要求、检测方法和标志。这一强制性标准规范了此类产品在市场上的竞争，并规定不符合相关法律、法规、标准的冰箱产品不可使用“抗菌”、“除菌”、“净化”等词语进行产品宣传。

技术进步正在让我们的生活变得更加美好，在选购冰箱过程中，您可以从实际需求出发，尽量选择应用了先进技术、新材料的产品。

3个技术要点比出好冰箱

1.高能效

尽量选择能效1级、2级的节能冰箱。由于我国冰箱生产技术相对成熟、先进，大多数冰箱生产企业都可以生产出能效1级、2级的产品，市场上也很少见到能效4级、5级的冰箱在销售。通常，在其他条件相同的情况下，高能效等级冰箱的市场售价会略贵一些，但如果考虑到日后的运行费用，选择高能效冰箱是更经济的选择，可以为您省下大笔电费。

这里告诉您一个计算公式——冰箱每日运行费用＝日耗电量（度）×365（日）×12（年）×0.6（元／度）。不同品牌、型号的冰箱日耗电量在产品宣传手册或说明书中都会有标注，卖场摆放的冰箱样机面板右上角黏贴的能效标识上也有标注。您可以将冰箱日耗电量的数值带入公式，计算出冰箱的每日运行费用，再参照购买成本，您就能知道买哪款冰箱更划算了。

实现冰箱高能效的技术手段主要有：

A. 高效压缩机

压缩机被称为冰箱的心脏，重要性可见一斑。压缩机质量的好坏，决定了冰箱的制冷能力、能效水平、噪声水平，所以真正的好冰箱一定会采用品牌好、性能优越的压缩机。

作为冰箱的主要耗能部件，选择高效甚至超高效的压缩机以及变频压缩机已经成为冰箱生产企业实现节能目标最为有效的方法。中国冰箱压缩机的能效水平提高很快，恩布拉科、加西贝拉、黄石东贝等著名冰箱压缩机品牌如今已经可以批量供应能效比超过1.75W/W的高效压缩机。恩布拉科已经推出了能效比高达2.1W/W的超高效压缩机，以及比普通压缩机更为节能的VCC变频压缩机，采用这些知名品牌高效压缩机的冰箱，质量好，噪声低，更节能。

B. 优化制冷系统

合理的系统设计是充分发挥高效压缩机制冷能力和节能效果的必要保证。目前冰箱企业主要通过改善换热器设计、采用先进的制冷循环（多路循环、双制冷系统、劳伦兹循环等）以及改进制冷系统流程等方式实现制冷系统的优化。

C. 精确控制

利用电子技术精确控制，让冰箱始终处于最佳和最经济的运行状态，节能省电的同时，先进的制冷循环设计与精确的运行控制相结合，让冰箱实现多温区精确控制、冷量科学对流，提高保鲜能力。精确运行控制技术手段很多，比如模糊控制技术、智能化霜技术、变频技术、低温自动补偿技术等。

D. 全新发泡材料

出于保温需要，冰箱门及箱体内都有发泡材料制成的隔热层，减少冰箱冷量的损失。然而，加厚发泡层的同时也会带来材料消耗冷量的增加，并且造成生产此材料所需间接能耗的增加，厚厚的发泡层还会缩小冰箱有效容积，所以，不能无限制加厚发泡层。近年来，冰箱企业纷纷开始采用新型隔热效果较好的发泡材料以及微孔发泡技术，特别是真空发泡板隔热技术，在增加隔热效果的同时还减薄了隔热层。

E. 变频技术

变频冰箱之所以节能，是因为变频冰箱的制冷量可以调节，使冰箱的制冷量可与冰箱的负载（冰箱内存储食物的多少及冰箱室内温度的高低）良好匹配，避免无谓的能量消耗。北京恩布拉科雪花压缩机的实验数据显示，恩布拉科的第三代VCC变频压缩机与同样制冷量的普通定频压缩机相比，可以实现节省耗电量近40%，这款压缩机曾获得国际节能联盟（ASE）能效之星奖。

2. 高保鲜

冰箱保鲜效果是消费者最为看重的，好冰箱必须在对食物进行“保质”这一基本功能上，进一步锁住食物中的营养成分，让蔬菜、水果等食物尽可能长时间地保持新鲜、水灵。

实现高保鲜的技术手段主要有：

A. 低温保鲜

利用低温来抑制细菌繁殖和酶的活性达到保鲜效果。这种方式最常见，是市场验证最充分的主流保鲜方式。

B. 光波保鲜

通过特定波长的光波进行光合作用，还原蔬菜和水果的生长环境，从而实现保鲜。

C. 吸附保鲜

通过吸附剂吸附水果和蔬菜的催熟气体（乙烯），达到保鲜效果。

D. 锁水保鲜

使冰箱内保持相对较高的湿度，抑制食物水分蒸发，使食物更长时间保持较好的口感、外观，并保证一些水溶性营养物质不流失。冷藏室能否维持85%左右的湿度是衡量冰箱保鲜性能的重要指标。

E. 速冻保鲜

对于肉类食品而言，在经过-1℃～-5℃时，细胞液会形成冰晶，这就是所谓的“冰晶生成带”，这一过程经历的时间越长，冰晶越有可能刺破细胞壁，造成肉类食品营养流失，想要保鲜，冰箱必须具备迅速、强大的冷冻能力。

F. 0℃生物保鲜

还原食物最佳休眠环境，为冰箱特设一个相对稳定、独立、无限接近0℃又不低于0℃的保鲜室，使食物可以在不结冰状态下保持最低温度，大幅延长食物的保鲜时间。

G. 多温室保鲜

蔬菜、水果、肉类、鸡蛋的最佳存储温度各不相同，通过划分温室和合理设定温度区间，满足不同种类食物的保鲜要求。

H. 真空保鲜

这是一项突破低温保固有思维模式的保鲜技术，通过抽真空减少鱼肉、果蔬等食物的氧化作用，进行超强抑菌并使食物进入休眠状态。食物的变质过程就是细菌的繁殖过程，当食物处在低压和低氧环境下，内部的大部分细菌繁殖受到有效抑制，食物的保质、保鲜期得到延长。目前，海尔、西门子、LG等品牌已将应用了此项技术的多款冰箱导入市场。

3. 更环保

挑选好冰箱，环保自然也是重要考核项目，以高效节能为基础，好冰箱还应在生产材料、结构设计等方面诠释环保概念。

实现更环保的技术手段主要有：

A. “全无氟”

为保护臭氧层，全球范围内开始陆续禁止冰箱采用含氟里昂制冷剂和发泡剂（用于冰箱保温），转而采用环保工质。2007年1月1日起，中国政府发布禁令，禁止在家用电器生产中使用含氟里昂制冷剂和发泡剂。所以，今天中国市场上的冰箱产品都是“无氟冰箱”。

B. 环保设计

2006年7月1日，欧盟WEEE和RoHS指令开始实施，要求电器制造商承担回收责任，并对制造过程中产生的铅、镉、汞、六价铬、多溴联苯及多溴二苯醚有害物质加以限制。这使中国冰箱企业更加重视冰箱的环保设计，例如采用易拆卸结构设计，使用不含环保原材料和焊接材料等。虽然中国目前在废旧电器回收及有害物质控制方面刚刚起步，但从长远趋势看，实施类似措施只是时间问题。

A modern life need a best refrigerator

好的工业设计会让冰箱成为家中的美丽焦点，也会让您在日常使用过程中慢慢体会出它的方便、体贴，我们总结了几大看点，与您分享，让您看懂好冰箱的秀外惠中。

2个角度看工业设计，好冰箱秀外慧中

秀外——
好看、耐看的外观设计

外观要从以下3个方面细细地“品”，最终选中的冰箱摆在家里才会气派、养眼，带来好心情。

材质：冰箱面板的材质很关键，通过对普通钢板、不锈钢、钢化玻璃等材料进行特殊工艺的加工，冰箱会散发出或刚毅，或柔美，或张扬，或内敛的气质。最常见的是普通钢板喷涂不同颜色，适合简约、质朴、温馨的家装风格，采用这种材质，冰箱生产成本较低，对消费者来说更经济实惠；不锈钢材质的冰箱面板也很常见，生产企业会通过拉丝、剖光、磨砂等进一步处理营造更特别的装饰效果，配装不锈钢面板的冰箱更适合时尚、现代、前卫的家装风格；相比之下，钢化玻璃面板对冰箱的装饰效果就更强了，通常，生产企业还会在钢化玻璃面板上印花、着色，进行一番艺术创作，使冰箱更好地满足消费者个性化的审美要求。海尔、卡萨帝冰箱面板设计方案丰富，上述三种材质都有出色应用。

颜色：如今，市场上销售的冰箱可谓色彩缤纷，您在选择时一定要与家庭装修的色调搭配，可以选择安全的互补色，让冰箱和居室色调和谐统一；也可以大胆尝试撞色手法，营造浓烈、活泼、热情的视觉效果。白、灰、金、银应当算是“百搭”色，市场上可供选择的机型非常多。博世最早推出红色冰箱，颜色很正。2011新款冰箱中，西门子KA62DS50TI以一身“星空黑”出场，将星空神韵融合到外观设计中，非常酷。

图案：通过印刷、蚀刻、镶嵌等手段在冰箱面板上描绘图案，细腻地实现某种艺术效果，提供更个性化的选择。在这方面比较有代表性的是LG的“盛唐纹”。LG专门聘请韩国画家设计了牡丹花图案装饰冰箱面板，并镶嵌施华洛世奇水晶作点缀。

慧中——
人性化的结构设计

好冰箱的细节设计一定是非常贴心的，它会尽量减少我们弯腰拿取食物的次数，即使双手都占着也能轻松开闭冰箱门；它会点一盏灯，让你看清冰箱内的每一个角落；它允许你自由调整隔板的间距，每个抽屉都是透明的；它会留一个空间存放药品和化妆品，还有专门的藏酒架和饮料架；它可能拥有食物保鲜的VIP仓——真空仓；它的各个温室空间分配合理，多个温室相对独立互不干扰；它可以左右互换开门方向，还有方便儿童开启冰箱的低位拉手；它外表易清洁，不会落下手指印……

虽然这些设计的应用只对冰箱做了很小的改动，但可以肯定的是，拥有这样的冰箱，生活幸福指数会直线上升。

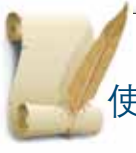

TIPS

使用常识

○ 随季节变化调整档位。冰箱在使用过程中，其工作时间和耗电受环境温度影响很大，因此需要我们在不同的季节要选择不同档位使用，这样既节能，又减少压缩机磨损，延长冰箱使用寿命。夏季应打在弱档2～3档使用，冬季一般档位要打到4档以上。

○ 冰箱不要放在低于5℃的环境条件下使用，否则冰箱不易启动。为了避免冬季不开机或开机时间短，冰箱企业专门设计有一套低温补偿或切换装置。在环境温度低于16℃时，您需要打开冰箱的低温补偿或切换开关，并将温控器调至偏强档位置。

○ 食物不可生熟混放，以保持卫生；要把食物放在器皿里放入冰箱，以免冻结在蒸发器上。

○ 鲜鱼、肉要用塑料袋封装后，在冷冻室贮藏；蔬菜、水果要把外表面水分擦干，放入冷藏室内，以0℃～10℃贮藏为宜；不要用保鲜膜包裹高脂肪食品；不要把瓶装液体饮料放进冷冻室，以免冻裂包装瓶。

学会判断冰箱性能水平之后，接下来就是要从自家的实际需求出发，按部就班地全方位考量，选出最满意的好冰箱。

6步选出 让全家都满意的好冰箱

第1步 确定容积

综合考虑家庭常住人口、生活习惯以及经济条件等因素，确定冰箱容积。简单来说，基本可以按照人均使用冰箱容积60L ~ 70L来计算，即如果一个三口之家，至少需要选择容积为180L的冰箱。如果经济条件及住房条件允许，可考虑选择容积大一些的冰箱。

第2步 确定机型

冰箱机型可根据结构形式、压缩机频率和转速、冷却方式、气候类型、温控方式几个方面进一步划分，这一步看上去技术含量比较高，不过，不用担心，一般您在卖场选购冰箱时，促销员会根据您提供的基本信息给予建议。这里，我们只是列出以下五种划分方式所包含的冰箱机型，

帮您做到心中有数。

结构形式：目前国内市场有双门、三门、对开门、多门等结构形式的冰箱产品。双门冰箱具有冷藏和冷冻功能，而大多数三门冰箱是在双门冰箱的基础上增加了比冷藏室温度略低，保鲜、保湿效果更好的果蔬室。容积在 500L 上下的大冰箱通常采用对开门或多门结构形式。在多门结构产品中，冰箱门的增加通常表示箱体内分隔为不同温度范围的空间数量增加，不但减少储藏食物之间的“串味”，还可减少冷量损失。

压缩机频率和转速：根据压缩机种类的不同，可以把冰箱分为定频冰箱和变频冰箱两种，两种类型各有优势，你可以根据实际需要选择。

变频冰箱和定频冰箱的比较

对比参数	定频冰箱	变频冰箱
耗电量	相对较高	相对较低
噪声值	相对较高	相对较低
保鲜效果	相对较差	相对较好
容量范围	—	在大容量冰箱上性能优势表现得更为突出
产品价格	相对较低	相对较高

冷却方式：家用冰箱按冷却方式来分，可分为间冷式（又称风冷式）和直冷式两种，性能上的区别大致如下表。近期市场上开始流行一种风、直冷混合式冰箱，综合了两种冷却方式的优点，冷藏室为直冷式，食物水分不易流失；冷冻室为风冷式，不需要定期除霜。

风冷式和直冷式电冰箱性能比较

性能表现	直冷式	风冷式
结霜	有霜	无霜
温控	一般	精准
耗电量	小	大(一般比直冷式多5%～15%)
噪声	小	相对较大
售价	便宜	较贵
温度均匀性	差	好
冷却速度	慢	快
结冻速度	快	稍慢，但冻结后的食物不会粘贴在冷冻室表面，存取方便
制冰速度	快	稍慢
结构	简单	复杂

气候类型：家用冰箱按气候类型分为四类：亚温带型（代号 SN，适用环境温度 10℃～32℃），温带型（代号 N，适用环境温度 16℃～32℃），亚热带型（代号 ST，适用环境温度 18℃～38℃），热带型（代号 T，适用环境温度 18℃～43℃）。

目前我国市售的电冰箱多数为温带型(N)，基本符合我国大部分地区的气温状况。宽气候设计的冰箱时下流行起来，这类冰箱产品适用的环境温度更广泛，许多新产品标注“SN－ST”代号，表明其适用环境温度为 10℃～38℃。

温控方式：目前，冰箱的温控方式有电脑温控、电子温控和机械温控。电脑温控方式的冰箱温度控制最为精确，对食物保鲜更为有利，售价相对较高。机械温控误差较大，但售价相对低廉。

第3步 选择值得信任的品牌

知名品牌经受住了市场的考验，在品质、服务等方面都提供了更为有力的保障。冰箱市场的品牌集中度较高，总体来讲，主流品牌产品质量都比较可靠。

第4步 了解冰箱各项功能

目前，冰箱市场上热销的产品大多带有一些附加功能，除了围绕食品储藏开发的各种保鲜、除异味、杀菌等功能外，带有制冰、藏酒、速冻等功能的冰箱也是时下消费者的热门选择，一些厂家别出心裁，甚至在冰箱面板上安装了液晶电视、配上 MP3。

您很有必要考虑清楚，不要光图一时新鲜选择附加过多功能的冰箱。因为，功能增加意味着这款冰箱市场售价要高于普通产品，日常使用过程中，一些附加功能会增加冰箱能耗，同时，冰箱“出毛病”的几率也会增加。

第5步 选择美观又实用的设计

这一步其实很重要，直接关系到冰箱服役期内，您能否“顺眼”又“顺心”。时下冰箱市场产品丰富，各种颜色，不同材质，各种风格设计的冰箱琳琅满目，完全可以满足您的个性化需求。您选择时可根据家中装修风格、家具颜色和个人喜好综合考虑，还可与空调、洗衣机等家电产品成套购买。要提醒一点，不要光图花俏，最好选择那些“百搭”颜色和设计风格，让冰箱这个耐用家电成为您家中永远的和谐亮点。

第6步 精打细算，理性“掏腰包”

一上来就比价格绝对是大错特错，要记住“一分钱一分货”。您一定要确认走完上述 6 个步骤后，再在选定的几款冰箱中根据预算比较价格，最终选择性价比最高、最适合自己的冰箱。另外再给您支一招，多在几个家电卖场进行价格比较，即便是在同一连锁旗号下，不同门店、不同渠道产品销售价格也是存在差别的，就算价格完全一样，一些家电经营场所组织积分换礼品或是其他促销活动也会让您有意外收获。

500L+

一步到位，买台超大容积的冰箱吧，让大家族里的每个家庭成员都能随时享用新鲜美味。

法式对开门冰箱——卡萨帝

型号：BCD—536WBCV
总容积（L）：541（冷藏室：392/ 冷冻室：149）
净尺寸（mm）：760×910×1760
耗电量（kWh/24h）：1.2
冷冻能力（kg/24h）：10
噪声值[dB(A)]：42
气候类型：SN/N/ST/T
能效等级：1

冰箱面板上简约内敛的水纹图案与家居环境实现完美融合，仿若碧波荡漾的海面在阳光的照射下熠熠生光。卡萨帝法式对开门冰箱的最大特点是“超级空间”，冷藏室足足 400L 的超大超宽空间，整个的超级蛋糕、开 PARTY 用的特大比萨、庆功会上用的特制香槟，均可轻松存储；冰箱的特别空间设置甚至可以放下长达 1 米的法国长棍面包。超宽冷冻抽屉可以整只存放阿拉斯加帝王蟹或澳洲龙虾。这款冰箱采用了包括全球领先的无级变频技术、全自动温控技术、超静音设计等在内的多项创新技术，各项性能指标都十分出色。嵌入式门体工艺、圆柱式磨砂把手、超大触控液晶显示屏、优雅大气的豪华钢质（珠光）外观等细节也体现出卡萨帝设计理念的与众不同。

GNE 四门冰箱——BEKO

型号：GNE 60520 X
总容积（L）：523
净尺寸（mm）：1835×840×745
冷冻能力（kg/24h）：13.5
能效等级：2

冰箱面板为银色不锈钢材质，经过特殊工艺处理，不易留下指纹，长久保持表面洁净。BEKO GNE 四门冰箱采用无霜设计，风道冷气均匀传送到每个角落，而双循环制冷系统可以独立控制冷藏室和冷冻室的制冷效果，制冷迅速，食物保鲜效果更理想。

黑熠双门冰箱——西门子

型号：KA62DS50TI
总容积（L）：534（冷藏室：355/ 冷冻室：179）
净尺寸（mm）：1750×910×770
耗电量（kWh/24h）：1.26
冷冻能力（kg/24h）：12
气候类型：SN–T
能效等级：1

这款冰箱晶莹剔透的玻璃面板采用无边框设计，颜色黑得很深邃，上边点缀着银色的星点，给人穿越时空的梦幻感。冰箱采用制冷双循环，冷冻、冷藏互不干扰，食品保鲜时间更长久；内部独特的保鲜变温区为独立密闭空间，并设有专门的感温探头，精准测量、调控温度，给食物更高级别的呵护。冰箱的细节设计也很贴心，LCD 显示器与箱体结合紧密，触感平滑、灵敏度高；冷光白炽灯双向照明，光线柔和，没有死角；超大制冰系统每天最多可冷冻 2kg 的冰块；搁板采用滑轨设计，无需抽出就可上下调节；酒瓶架多级锁孔及卡扣设计可随意调节高度并固定。

墨·天玑系列对开门冰箱——三星

型号：RS26MBZBL1/XSC
总容积（L）：701（冷藏室：424/ 冷冻室：277）
净尺寸（mm）：912×1788×883
耗电量（kWh/24h）：1.19
能效等级：1

很特别，这款冰箱面板采用条纹图案设计，很有立体感，使用过程中，开启冰箱门或吧台门时，冰箱面板上的钻石型装饰瞬间亮起，与 LED 照明交相辉映。RS26MBZBL1/XSC 内置 10 个智能传感器，有效记录用户使用习惯，根据实际使用情况自动调节冰箱到最佳运行模式，节电并保持冰箱内部温度恒定。冰箱设有 5 个温区，给不同食物营造适宜的保存环境；冷冻室独立制冷风扇，让冷气迅速循环，在短时间内迅速冷冻；冷藏室独立制冷风扇，让带有水分的冷气循环，帮助冰箱内部环境保持理想湿度。

欧式风情智能无霜冰箱——海信

型号：BCD-560WTD
总容积（L）：560（冷藏室：318/ 冷冻室：134/ 变温室：108）
净尺寸（mm）：804×774×1850
耗电量（kWh/24h）：1.42
冷冻能力（kg/24h）：6
能效等级：1

每台海信欧式对开多门冰箱都有智能的心脏——微电脑智能处理器，整合先进的控温技术，将温度调节和冷量分配精确到极限。海信自主独立开发的全方位智能感控调节装置，配合整机制冷系统的优化，确保冰箱在任何环境温度下各温室冷气均衡，全天候节能保鲜。冰箱采用全风冷无霜多循环系统，360°送风，从中间向两侧环绕出风，完全包裹食物，冰箱冷藏室内无温差，实现全方位快速均匀制冷。

对开门冰箱——澳柯玛

型号：BCD-553WNSV
总容积（L）：553（冷藏室：346/ 冷冻室：207）
净尺寸（mm）：918×738×1795
冷冻能力（kg/24h）：12
气候类型：SN/N/ST
能效等级：2

这款对开门冰箱外观庄重、典雅，拥有553L超大存储空间，充分满足大家庭生活需要。冰箱内部采用最新风冷循环制冷系统，冷藏、冷冻独立循环，独立控温，确保无霜制冷，食物保鲜不串味。冰箱内部设置了多个出风口，全方位立体送风，均衡冷藏室温度，保鲜效果更理想。此外，这款冰箱还应用了快速制冷、电脑精确控温、冷藏室可独立关闭、隐藏式磁控照明等多项实用、便捷的智能科技。

对开门门迪尼冰箱——LG 电子

型号：GR-C247DGN
总容积（L）：643（冷藏室：412/ 冷冻室：231）
净尺寸（mm）：912×1785×799.5
耗电量（kWh/24h）：1.34
冷冻能力（kg/24h）：12.6
噪声值[dB(A)]：39
气候类型：N-T/I
能效等级：1

冰箱面板上错落的色块如浮雕般质感呈现，这是LG聘请意大利设计大师亚历山德罗·门迪尼创作的，为温馨之家再添别样艺术灵气。门迪尼冰箱继承了LG高端对开门冰箱的优势科技，配备了LG专利研发的线性变频压缩机，相对传统压缩机，节能效果提高近30%，且具备LG承诺的10年免费包修承诺。独特的真空保鲜盒，可以实现99%的空气密封率，达到长期保存养分的效果，在真空密闭保鲜盒基础上，通过一键式抽真空按钮，排除蔬菜盒内部分空气，强化真空效果。全天候保持空气湿度在89%。此外，这款冰箱的冷冻室、冷藏室冷凝器完全分离，根据冰箱状态各自运行，从而达到制冷速度快，效率高，低能耗的效果。

TIPS

新冰箱投入使用的正确步骤

千挑万选，新冰箱终于进了您家的门，这里我们要告诉您冰箱初次投入使用时的注意事项，有个良好的开头，好冰箱会为您的幸福生活增色。

○ 验收:对照装箱单和说明书仔细清点附件，观察冰箱内外箱体有无裂纹、凸起、不平整等问题。

○ 了解：仔细阅读冰箱使用说明书。

○ 摆放：选择远离热源、避免阳光直射、通风良好、较为干燥的地方放置。

○ 接通电源：检查电源电压是否符合要求，因冰箱启动电流较大，一般在5～7 A左右，为保证冰箱的安全使用，冰箱应单独配置容量为5～10 A的插座及相应的电源线。

○ 启动：为了预防在搬运过程中箱体角度超过45°使制冷剂不能完全稳定，造成冰箱运转异常的现象，应将冰箱平稳放置5小时以上方可通电试机。

○ 观察：冰箱启动后仔细听压缩机启动和运转时的声音是否正常，打开冷藏室检查灯泡是否亮。将温控器旋至中档，运行30分钟，用手触摸冰箱体外两侧，箱体温度一般在50℃～80℃左右，说明制冷正常。如果选择的是直冷式冰箱，用湿手触摸冷冻室内底部的蒸发器表面有粘手感，冷藏室内上半部结有一层薄霜，说明制冷正常。

○ 使用：新冰箱设置在强冷状态下运行4～5h后，将温控器慢慢向弱冷方向旋转，即从大数字转向小数字拨转，一般情况下冰箱会随之自动停机，这时可逐渐少量放入食品，投入正常使用。

傲域对开门冰箱——西门子

型号：KA63DP70TI
总容积（L）：528（冷藏室：349/冷冻室：179）
净尺寸（mm）：1755×910×770
耗电量（kWh/24h）：1.27
冷冻能力（kg/24h）：12
气候类型：SN/N/ST/T
能效等级：1

欧式经典造型，简约大气，很容易与不同风格的居室装修搭配。无需开启冰箱门，使用者通过LCD显示屏就能了解冰箱工作状态，嵌入式灵动触摸键触感灵敏，操控方便。这款冰箱选用先进的变频压缩机，配备多方位传感器，敏锐控制制冷状态，优化压缩机运转。此外，绿色节能方案非常实用，工作日，冰箱自动启动常规节能模式，控制器背光灯自动熄灭，主人长期外出休假，冰箱还会自动启动假日节能模式，关闭速冷、速冻功能，减少能耗。

天尊冰箱——新飞

型号：BCD-560WVB
总容积（L）：560（冷藏室：354/冷冻室：206）
净尺寸（mm）：915×765×1848
耗电量（kWh/24h）：1.26
冷冻能力（kg/24h）：10
能效等级：2

通过温控点的转速调节，天尊冰箱机箱内温度变化小，使食物温度冲击变小，减少食物水分流失，节能效果也相应提高；全方位立体送风，并具有远程送风功能，保证冰箱内温度均匀，保鲜无处不在。新飞特别研制出“光合生鲜”技术，将3个特制的LED灯设置在冷藏室，LED灯放射出特定波长的仿自然光波，让蔬菜水果继续光合作用，增加维生素和叶绿素的含量，又可抑制呼吸作用产生的发芽、开花、腐烂等负面效应，延长保鲜期。新飞独创的动态立体除菌技术，综合了紫外线除菌、臭氧除菌、钛光除菌、负离子除菌等多项除菌科技，并特别通过动态除菌离子的作用，有效去除冰箱中空气以及食品表面的细菌。

对开门冰箱——LG 电子

型号：GR–C2376AZT
总容积（L）：626（冷藏室：406/ 冷冻室：220）
净尺寸（mm）：912×1790×775
耗电量（kWh/24h）：1.25
冷冻能力（kg/24h）：12
噪声值 [dB(A)]：39
气候类型：T
能效等级：1

GR–C2376AZT 采用 LG 线性变频压缩机，通过压缩杆的直线运行驱动方式代替传统压缩机曲柄旋转的复杂传动方式，相较传统压缩机，节能效果提升近 30%。尤为值得一提的是，LG 线性变频压缩机提供 10 年超长零费用包修服务。LG 新品高端对开门冰箱还采用了 4 层除菌过滤系统，利用纯生物天然杀菌方式，从泡菜中提取乳酸菌，以高效、健康、纯天然的生物除菌模式，从源头上解决了细菌滋生等危害健康的隐患，且高效、健康、无任何毒副作用。在这款冰箱上还会发现很多贴心的人性化设计，冷藏室大门上半部改为双层，重叠设计出一个 Eco 复式门，容积是传统吧台的两倍，有效防止串味的同时，也使消费者拿取物品更加方便。

TIPS

冰箱保养常识

○ 要给冰箱“洗澡”，每年至少要两次，最好 1 个月 1 次。清洁冰箱时要先切断电源，用软布蘸上清水或食具洗洁精，轻轻擦洗，然后用清水将洗洁精拭去。为防止损害箱外涂复层和箱内塑料零件，不要用洗衣粉、去污粉、滑石粉、碱性洗涤剂、开水、刷子等清洗冰箱，以防损伤内胆或管路。清洁完毕，将电源插头牢牢插好，检查温度控制器是否设定在正确位置。

○ 冰箱用久了会有异味出现，这里再介绍几种清除异味的小窍门。

1. 用纱布包 50g 茶叶放入冰箱，1 个月后取出来放在太阳下暴晒，再装入纱布放进冰箱，如此反复，去除冰箱异味。

2. 将几块新鲜的桔子皮洗净晾干，散放在冰箱里。

3. 将一个柠檬切成两半，放在冰箱冷藏室上层，柠檬散发的清香味可在一周内清除冰箱内的异味。

4. 将竹炭放入冰箱，竹炭特有的多孔结构可以迅速吸收冰箱里的异味，用一段时间后，将竹炭取出放在阳光下晒干，还可再次使用。

○ 冰箱也要定期“体检”。提醒您多关注冰箱各个零部件的运转情况，定期检查压缩机启动是否有异、制冷效果是否良好、噪声是否加大，遇到异常千万不要大意，要及时查找原因，必要的时候联系厂家检查维修。

○ 及时除霜，冷冻室内结霜，阻碍蒸发器制冷效果，不能自动除霜的冰箱在蒸发器上结霜厚度超过 4mm 时应及时除霜，这样做每月可省电 5kWh ～ 20kWh。

留意门封条，发现门封条漏气应及时更换，避免冷气从门封条的缝隙流失。

创域对开门冰箱——西门子

型号：KA62NV40TI
总容积（L）：610（冷藏室：387/ 冷冻室：223）
净尺寸（mm）：1755×910×770
耗电量（kWh/24h）：1.52
冷冻能力（kg/24h）：12
气候类型：SN/N/ST
能效等级：2

双独立循环系统让这款冰箱的冷藏室、冷冻室控温更精准，并保持食物鲜美，不串味。多维保鲜技术为双开门大空间增添更多冷气出风口，科学分布并分别设定冷气流量，减少温差。此外，假日功能启动，冰箱冷藏室自动设定为 14℃，冷冻室低能耗运行。

天尊冰箱——新飞

型号：BCD-560WK
总容积（L）：560（冷藏室：354/ 冷冻室：206）
净尺寸（mm）：750×915×1848
耗电量（kWh/24h）：1.41
冷冻能力（kg/24h）：10
噪声值[dB(A)]：36.5
气候类型：SN/N/ST
能效等级：3

这款冰箱采用电脑精确控温，最大限度地保证冰箱冷藏室、冷冻室内温度恒定，而全方位立体送风使冰箱内温度均匀，新鲜无处不在。冰箱冷冻室、压缩机采用直流风机，噪声小，更节能（是普通交流风机的 1/5）。尤为值得一提的是，冰箱采用贵金属、复合型过渡金属及分解剂组成的 TST 活性触媒，低温除臭效果好，经久耐用。

凡帝罗法式对开门冰箱——美的

型号：BCD-570WFPM
总容积（L）：570（冷藏室：395/ 冷冻室：145/ 软冷冻室：30）
净尺寸（mm）：911×789×1775
耗电量（kWh/24h）：1.21
冷冻能力（kg/24h）：10
气候类型：T
能效等级：2

凡帝罗系列冰箱全部采用欧式设计，同时融合简洁的现代美学特征，充分符合现代人崇尚简约精致的审美。冰箱配装巴西原装进口恩布拉科直流变频压缩机，可根据冰箱工作负荷只能调节压缩机工作转速，达到动态平衡，实现最佳保鲜效果，更节能、更静音、使用寿命更长。采用全风冷双循环，并配备高保湿双制冷系统，冰箱内部保持较高湿度，留住食物内部水分。冰箱冷冻室和冷藏室按照黄金分割比例划分，空间超大，分区保鲜食物，百变搁架可调节、伸缩、折叠，此外，为了更好提示用户操作，这款冰箱设计了开机通电和旋、调节音和旋、警示音、制冰音效、UV 保鲜音效等，"声"动服务。

TIPS

节能窍门

○ 降低能耗。冰箱铭牌标定的耗电量值是在国家标准 GB/T8059.4 规定特定的环境下（环境温度为 25℃、相对湿度在 45% ~ 75% 之间、空气流速低于 0.25m/s）冰箱稳定运行后测试的。实际冰箱耗电量根据使用环境条件的不同有很大变化，在使用中多加留意，您的电费会省下不少。

1. 尽量减少冰箱开门次数、缩短开门时间；

2. 热的食物绝对不能放入运转的冰箱内，要冷却到室温后再放入冰箱；

3. 食物存放不宜过慢、过紧，要留有空隙，以利冷空气对流，减轻机组负荷，延长冰箱使用寿命；

4. 需要化冻的冷冻食物尽量放在冷藏室内融化，这样，食物在化冻的同时可以降低冷藏室的温度，达到节能省电的目的。

主流冰箱品牌全国统一客服电话

品牌名称	客服电话
海尔	400-699-9999
西门子	400-889-9999
新飞	400-609-8888
美菱	400-811-1666 拨 3
博世	400-885-5888
LG	400-819-9999
美的	400-889-9315
海信	400-611-1111
容声	400-809-9999
科龙	400-636-5365
伊莱克斯	95105801
三星	400-810-5858
日立	400-620-3328
夏普	800-988-1818
东芝	400-888-6666
荣事达	400-889-9360
松下	400-810-0781
万宝	800-830-7510
康佳	400-880-0016

真空科技 捕获新鲜
西门子真空零度保鲜冰箱

真空x零度=新鲜²

科技一再飞跃，捕获更多惊喜！

突破低温保鲜的思维惯性，西门子再创保鲜奇迹。“真空科技”让食物在特定的真空状态下，有效抑制有氧细菌繁殖，延缓食物氧化；结合西门子零度生物保鲜技术，双重锁鲜，将食物定格在鲜美时刻。

西门子家电

The future moving in.

SIEMENS

300 ～ 500L

大多数家庭选择容积在 300 ～ 500L 的冰箱就足可以满足日常使用需要了。

物联网冰箱——卡萨帝

型号：BCD-318WSUM
总容积（L）：318（冷藏室：238/ 冷冻室：80）
净尺寸（mm）：1880 × 595 × 670
耗电量（kWh/24h）：0.81
冷冻能力（kg/24h）：11
能效等级：1

卡萨帝物联网冰箱不仅可以储存食物，还可以通过与网络连接，实现冰箱与冰箱里的食品进行对话的功能，将所储存食物的保质期、食物特征、产地等信息及时反馈给用户。卡萨帝物联网冰箱的创新食品预定功能，使用者在家就能与超市物联，随时预定超市货架上的新鲜美食，并根据主人取放冰箱内食物的习惯制定合理的膳食方案，带给消费者全新的生活享受与体验。此外，卡萨帝物联网冰箱还是一个独立的娱乐中心，能浏览资讯、播放视频，让原本属于生活电器的冰箱成为家庭娱乐中心。

法式六门冰箱——卡萨帝

型号：BCD-356WACV
总容积（L）：356（冷藏室：252/ 冷冻室：50/ 变温室：31/ 制冰室：10/ 软冷冻室：13）
净尺寸（mm）：760 × 685 × 1804
耗电量（kWh/24h）：0.78
冷冻能力（kg/24h）：7
噪声值 [dB(A)]：40
能效等级：1

卡萨帝法式六门冰箱创新多层次保鲜技术与可调独立变温空间，冷藏、冷冻随需变换，满足各种食物的不同保鲜需求。冰箱分为冷藏、制冰、软冷冻、变温、冷冻五大温区，独创 5℃ ～ -20℃ 宽幅变温空间，可变冷藏室，可变 0℃ 保鲜室，可变软冻室，可变冷冻室，根据存放食品的不同自由变温，各温室搭配还可实现 6 种组合保鲜方式。这款冰箱采用变频压机、VIP 宇航绝热保温材料、双冷源强力制冷、箱体四枪注料、旋翅冷凝器五大节能技术，实现日耗电量 0.78 度。卡萨帝法式六门冰箱制冰只需 80 分钟，所有制冰系统，包括储水盒、给水阀制冰机都能完全拆卸下来清洗，健康卫生，不用时还可取出扩大冷冻空间，灵活方便。

欧宇冰箱——伊莱克斯

型号：EHC3507WA
总容积（L）：350（冷藏室：249/ 冷冻室：101）
净尺寸（mm）：680×685×1800
耗电量（kWh/24h）：0.98
气候类型：SN/ST
能效等级：2

这款冰箱 249L 冷藏空间内设有 0℃保鲜室，独特的速冷功能快速让鲜鱼或肉降至保鲜所需温度，满足实际生活中短时间冷冻需求，免除解冻等待，最大程度地保证食物营养不流失；101L 冷冻空间采用多层分格设计，抽屉拉开后里边装的食物一目了然，取放自如。一些细节设计也体现出伊莱克斯的人性化，全新尺寸门搁架可储存大瓶饮料；冷藏室搁架和门内侧搁架可灵活调节；饮料放入冷冻室快速冰镇时，可设置 5 ～ 30 分钟倒计时提醒；安全储藏盒可单独存放有特殊味道的食物；LED 照明亮度是普通灯的 2 倍，耗电少且寿命长。

雅典娜冰箱——美菱

型号：BCD–350W
总容积（L）：350（冷藏室：249/ 冷冻室：101）
净尺寸（mm）：684×1800×685
耗电量（kWh/24h）：0.98
冷冻能力（kg/24h）：15
气候类型：N/SN/ST
能效等级：2

作为一款多门冰箱，美菱雅典娜的宽度只有 684mm，大多数家庭的厨房都可以放得下。多门结构设计和中央门扣专利技术的应用，使这款冰箱成了“变形金刚”，不同体积的食物都能够找到合适的存储空间，食物分类存储，杜绝串味。冰箱冷冻室采用抽屉式设计，打开取物一步完成，增大容量节省空间。开启智能模式，冰箱会自动设置好各温室的温度。此外，这款冰箱的细节设计充分体现出人性化，全透明内饰、LED 冷光源吸顶灯及通背式照明，食物存放状况一目了然；折叠式搁架，方便摆放较高物品；双果菜盒设计，不同食品分门别类；小孔锁水控湿，适合叶类蔬菜存放。

意式三门冰箱——卡萨帝

型号：BCD-318WSCA
总容积（L）：318（冷藏室：/冷冻室：80）
净尺寸（mm）：705×595×1880
耗电量（kWh/24h）：0.81
冷冻能力（kg/24h）：11
噪声值[dB(A)]：42
气候类型：SN/N/ST/T
能效等级：1

卡萨帝意式三门冰箱是由意大利设计中心首席工业设计师弗朗西斯科主持设计的，经过欧洲顶级研发团队倾力打造，堪称典雅精致的“艺术品”。这款冰箱别具匠心地采用了一拉到位的抽屉式设计，冷冻室设计为抽屉式空间，将原来的大冷冻空间分成两个抽屉，减少冷量的流失。不仅如此，抽屉式设计实现了一步到位的食品取放过程，缩短了开关门的时间。最具特色的细节莫过于这款冰箱门体上添加了一个130万像素的摄像头，实现了视频留言功能，并可通过USB接口将视频留言导入。导出。卡萨帝意式三门冰箱采用全变频压缩机，压缩机在工作状态中可以根据冰箱内、外温度以及储存食品量的变换自动调节转速，实现更优秀的保鲜、节能、静音效果。

阿波罗太空舱冰箱——海信

型号：BCD-316WG/A
总容积（L）：316（冷藏室：234/冷冻室：82）
净尺寸（mm）：590×664×1857
耗电量（kWh/24h）：0.79
冷冻能力（kg/24h）：11
能效等级：1

微电脑智能处理器是这款冰箱的大脑，精确控制温度调节和冷量分配，冷藏室和冷冻室分别装有独立的感温探头，实现单独控温，避免浪费冷量。冰箱配装了海信自主独立开发的全方位智能感控调节装置，通过优化整机制冷系统，确保在任何环境温度下，各温室的冷气均匀，并维持在最佳冷量配比，全天候节能保鲜。Lafite欧式酒架是这款冰箱内饰设计的点睛之笔，采用抗冲击环保材料，多孔设计分散力量，完全不用担心放太重的物品压坏下层隔板，精巧的双层造型可以双面正反摆放，实用性和美观兼顾。

天尊多门冰箱——新飞

型号：BCD-336W
总容积（L）：336（冷藏室：251/ 冷冻室：85）
净尺寸（mm）：684×716×1816
耗电量（kWh/24h）：1.09
冷冻能力（kg/24h）：6
气候类型：SN/N/ST
能效等级：3

冰箱设有五大储存空间——冷藏室、制冰室、小冷冻室、冷冻室、果蔬室，各温室相互独立，食物新鲜不串味。可拆卸式自动制冰系统制冰速度快，制冰只需 90 ~ 100 分钟；可自动完成制冰指令，使用更方便；制冰健康，口感好;不制冰时可拿出，增大冷冻室可利用空间。冰箱冷藏室设有 9 个出风口，位于冷藏风道表面，左右对称分布，送风均匀，在食物周边吹风，不直接对着食物吹风，食物不脱水，新鲜有保障。独特的不对称对开门设计避免了同时开启两扇箱门时造成不必要的冷气流失。

艾弗尔系列意式三门冰箱——容声

型号：316WYMB
总容积（L）：316（冷藏室：234/ 冷冻室：82）
净尺寸（mm）：590×664×1857
耗电量（kWh/24h）：0.79
冷冻能力（kg/24h）：11
气候类型：SN/N/ST/T
能效等级：1

这款冰箱采用三维立体循环送风，对冷冻室集中供冷，快速冷冻，使冷冻食品快速通过冰晶生成带，保持食物最初的新鲜状态；精确控温，冷气通过多路精控风道系统均匀输送，使冰箱内部温度恒定，保鲜效果更明显。冰箱面板采用时尚的无边框镜面玻璃装饰，美观时尚，上面镶嵌的 LED 数码显示屏对各温区温度参数分开显示，方便使用者了解冰箱工作状态。容声艾弗尔系列意式三门冰箱冰箱还应用了 Vc 养鲜魔宝技术，五重结构多重保鲜，具有除臭、抗菌、分解乙烯、释放 Vc、保持水分、调节湿度等功能。

300L⁻

三口之家，容积 300L 以下的冰箱肯定够用了，目前，市场上这个容积段的冰箱以三门结构为主，多了中间的变温室，冰箱保鲜效果更出色。

风冷无霜三门冰箱——海尔

型号：BCD-268WBCS
总容积（L）：268（冷冻室：60/ 冷藏室：160/ 变温室：48）
净尺寸（mm）：665×625×1804
耗电量（kWh/24h）：0.69
冷冻能力（kg/24h）：12
噪声值[dB(A)]：38
能效等级：1

仔细看，冰箱面板散落着紫丁香图案，淡雅柔美。这款冰箱冷藏、变温、冷冻室全部采用风冷制冷方式，制冷速度快、制冷均匀、免去除霜烦恼。中门全温区，可在 -18℃～10℃之间自由调节温度，可作冷藏、冷冻室，还可作 0℃保鲜室。其 -7℃软冷冻功能，最适合存放近两周食用的肉类食品，无需解冻即时切。此外，中门全温区还有速冷功能，进入此状态，冰箱自动开启 -18℃深冷速冻功能，让食物迅速通过最大冰晶生成带，有效锁住营养。

真空 0℃保鲜冰箱——西门子

型号：KK28A4650W
总容积（L；）260（冷冻室 84/ 冷藏室 +0℃保鲜室：128+48）
净尺寸（mm）：1900×640×650
耗电量（kWh/24h）：0.63
冷冻能力（kg/24h）：16
冷冻星级：****
气候类型：SN/N/ST/T
能效等级：1

这款冰箱的真空 0℃保鲜抽屉采用高效率真空泵，快速抽离空气；精准便捷的密封系统，确保真空度；高强度耐压材料，承受真空状态下的巨大压力；一键式开启按钮，操作简便，带给食物非凡的新鲜之旅。与此同时，0℃生物保鲜室可实现高湿度 0℃保鲜，最高湿度可达 90%，牢牢锁住原汁原味的新鲜，为果蔬营造良好的生态环境，避免营养与水分流失，长久保持食物的鲜嫩口感。冰箱高贵典雅的黑玻璃门配以缜密的星阵波纹，将庄重沉稳的黑色烘托出典雅的光泽，与现代家居相得益彰，浑然一体。

三开门冰箱——LG 电子

型号：GR-D29NFZB
总容积（L）：295（冷藏室：167/ 冷冻室：83/ 变温室：45）
净尺寸（mm）：629×1855×650
耗电量（kWh/24h）：0.79
冷冻能力（kg/24h）：8
气候类型：T
能效等级：1

LG 新品三门冰箱采用风冷原理，通过流动的空气以及内置蒸发器进行热交换的形式来降温，使空气在冰箱内形成动态循环圈，避免水汽冷凝结霜。这款三门冰箱搭载了 LG 独特的"99 净味杀菌"系统，在环流风扇的作用下，冷藏箱内的空气被不间断地抽送进杀菌器内，经由 4 重高科技除菌净味物质组成的过滤层的逐层净化空气中粉尘，浮游菌、病毒等有害物质，高效地杀灭包括真菌、孢子、及众多常见的有害细菌与病毒。GR-D29NFZB 还配装了先进的 BLDC 变频压缩机，比传统压缩机节能 14%。不同于传统的侧拉门式设计，这款冰箱变温室采用更加方便的抽屉式设计。

鲜立方冰箱——澳柯玛

型号：BCD-267MDG
总容积（L）：267（冷藏室：140/ 冷冻室：72/ 变温室：55）
净尺寸（mm）：640×626×1810
耗电量（kWh/24h）：0.57
冷冻能力（kg/24h）：15
气候类型：SN/N/ST
能效等级：1

清新淡雅的简约图案，看上去悬浮于玻璃面板之上，非常灵动。整合新一代 MEP 保鲜、光波增鲜、Vc 诱导保鲜、-7℃软冷冻、蓝光保鲜等一系列尖端技术，全方位保证食物新鲜，营养成分不流失。鲜立方冰箱采用国际知名品牌变频压塑机，自动调温，静音运转，节能又省电。这款冰箱设有三门多温区，冷藏室、冷冻室可分别单独关闭，而独立的旋转式制冰盒非常方便。

Live 鲜立方冰箱——澳柯玛

型号：BCD-260TVMP
总容积（L）：260（冷藏室：138/ 冷冻室：68/ 变温室：54）
净尺寸（mm）：581×641×1810
耗电量（kWh/24h）：0.59
冷冻能力（kg/24h）：10
气候类型：SN/N/ST
能效等级：1

澳柯玛 Live 鲜立方冰箱是一款娱乐功能和使用功能都非常强大的家庭多媒体娱乐冰箱，冷藏室嫩提镶嵌 19 英寸高清晰液晶宽屏显示器，内置超薄扬声系统，使用这款冰箱可以播放有线电视节目，连接游戏、播放音乐、播放食品文件和图片，让厨房瞬间变成欢乐的舞台。Live 鲜立方冰箱采用澳柯玛自主研发的 iFreeze 尖端智能控制徐彤，具有自学温控、智能一键通等创新功能呢，可自动调节保鲜模式、智能超节点模式、停电记忆自动运行、冷藏室、变温室还可独立关闭。

风冷无霜冰箱——松下

型号：NR-C29WX1
总容积（L）：291（冷藏室：177/ 冷冻室：72/ 变温室：42）
净尺寸（mm）：606×639×1900
耗电量（kWh/24h）：0.70
能效等级：1

采用全新风冷技术，松下风冷无霜冰箱采用多风道立体送风，柔和风力不直接作用于果蔬，减少冰箱内部温度波动，制冷、无霜、保鲜效果全面升级。配装松下原装变频压缩机，可实现低转速与高转速出色运转，配合冰箱内部温度，做出适当调节，制冷效果好，保鲜又静音。智冷导航功能通过冰箱内部 3 处传感装置，观察、记忆冰箱使用状况，根据一天的生活习惯智能切换、调节冰箱到高效运行状态。这款冰箱的冷藏室内还配备了光动银抑菌除味装置，通过风扇的运行，使冷气在冰箱内部循环，营造食物清新、健康的保鲜环境。

雅典娜“食神”冰箱——美菱

型号：BCD-272HE3BF
总容积（L）：272（冷藏室：158/ 冷冻室：79）
净尺寸（mm）：636×624×1877
耗电量（kWh/24h）：0.68
冷冻能力（kg/24h）：15
气候类型：N/SN/ST
能效等级：1

这是一款以食品保鲜为中心，集健康饮食、多媒体娱乐、信息流通等功能为一身的数码冰箱，可播放音影文件、语音留言并存有食疗保健、生活健康指南等各种资讯。冰箱显示屏为 7 英寸 LCD 触摸液晶显示器，界面美观，色彩鲜艳，显示内容丰富多彩，冰箱留有 USB 接口，可随时更新 FLASH 的内容。与此同时，冰箱的保鲜性能也很强大，采用先进的电脑控温，保证了冰箱内的温度精确恒定，食物长久保鲜。

领鲜宝——万宝

型号：BCD-238SJA
总容积（L）：238（冷冻室：66/ 冷藏室：133/ 变温室：39）
净尺寸（mm）：582×613×1807
耗电量（kWh/24h）：0.38
冷冻能力（kg/24h）：4
气候类型：SN/ST/N
能效等级：1

这款冰箱制冷系统中的冷藏蒸发器和除露管采用全紫铜管设计，大大减少管与管之间的电化学腐蚀，延长产品使用寿命。冰箱采用超厚保温层，冷冻室采用高耐腐丝管蒸发器，制冷特快。冷冻室采用双门封结构，有效阻隔冷量流失，更省电，更节能。冰箱具备触媒除臭功能，内置〝保鲜魔宝〞能去除异味，确保食物新鲜。

红魔复古单门冰箱——博世

型号：BCD—283UGMA6
总容积（L）：283（冷藏室：138/ 冷冻室：84/ 软冷冻室：61）
净尺寸（mm）：1887×615×629
耗电量（kWh/24h）：0.59
冷冻能力（kg/24h）：14
气候类型：ST
能效等级：1

无论放在家里、办公室或是举行 party 的宴会厅，博世复古冰箱都会立刻成为炫目惊爆点。这款冰箱的设计灵感源于 20 世纪 50 年代博世推出的一款单门冰箱。冰箱外壳大胆选用正红色，绚丽、抢眼，象征着积极、激情、奔放。全金属机身配以复古金属把手、金属 logo，仿佛是一场重金属的摇滚演唱，不羁而奔放。

TIPS

莫让冰箱超期服役

“超期服役”的冰箱，制冷效果大打折扣，保鲜和杀菌功能退化，可能导致食物串味、不保鲜。电冰箱压缩机老化后，不仅影响冰箱的工作效率，而且噪声也会增大。冰箱线路老化还会增加触电、自燃等安全隐患，泄漏的制冷剂会造成严重的环境污染。“高龄”冰箱的耗电量也大得惊人，冰箱在使用 10 年后的耗电量将是最初使用时的两倍。因此，一旦冰箱出现噪声过大、耗电量增加、制冷效果差、漏水、运转时发生颤抖等情况，就是提示您，这台冰箱或许需要“退役”了。

网购冰箱的注意事项

网络一族已经习惯了网上购物，但在下订单之前，你要留意以下三点。

1. 登陆信誉良好的正规购物网站，或者各个冰箱品牌自己的网站购买，可以先到实体卖场看实物，记清型号，再登陆网站搜索同款冰箱，比较网购价格是否划算再做决定。

2. 网上购物通常是由买方承担运费的，像冰箱这样的“大件”运费会很贵，在比较价格的时候，一定要把运费也计算进去，而且，您在下订单前一定要和卖方谈好，由谁来支付运费以及如何计费。

3. 为日后维权保存好各种凭证，记得和卖家索要正规发票，并保留好送货单据，一旦出现问题及时沟通。

鲜魔方冰箱——小天鹅

型号：BCD-216TSL
总容积（L）：216（冷藏室：119/ 冷冻室：54/ 软冷冻室：43）
净尺寸（mm）：560×601×1759
耗电量（kWh/24h）：0.49
冷冻能力（kg/24h）：3
气候类型：ST
能效等级：1

小天鹅鲜魔方冰箱采用国际知名品牌压缩机，集中供冷、急速制冷，不仅减少食物细胞破裂导致的营养流失，更能在最短时间内达到理想温度，最大限度地减少能耗，并降低冰箱运行时产生的噪声。鲜魔方冰箱采用高弹性门封条设计，低温环境下仍保持高强度韧性，确保冰箱长期具备优良密封性能，有效阻止冷气外流的同时，严防细菌入侵，减少能耗更保障了食物的安全新鲜。这款冰箱通过低温冷触媒系统快速吸附并分解甲醛、苯等有害气体和异味粒子，抗菌除味、清新健康。据了解，在低温状态下，蔬果活性降低，有效抑制乙烯催熟水果与蔬菜，充分保持蔬果的新鲜。此外，鲜魔方系列冰箱采用 Vc 增鲜技术，能持续释 Vc 增鲜因子，阻止果蔬发生酸化反应，养分不易流失，蔬果新鲜更持久。

凡帝罗第二代三开门冰箱——美的

型号：BCD-283UGMA6
总容积（L）：283（冷藏室：138/ 冷冻室：84/ 软冷冻室：61）
净尺寸（mm）：1887×615×629
耗电量（kWh/24h）：0.59
冷冻能力（kg/24h）：14
气候类型：ST
能效等级：1

这款冰箱是通过遵循人体指端力学原理设计的异形轻触感应式按键进行操控的，独特的“L”型金属门把手在体现时尚独特设计理念的同时也方便了使用者开启、关闭冰箱门。冰箱内置人工智能控制程序，可实现便捷的人机交互，随时感知并调控温度变化，精确保鲜。冰箱完全符合时下低碳生活理念，按下外出节能健，冰箱冷藏室与变温室独立关闭，系统自动调志至最节能状态；采用绿色科技成果的 R600a 无氟制冷剂，节能环保；内胆及内饰符合 RoHS 欧洲环保指令标准，从生产制造到使用过程均对环境无害。

天尊三门冰箱——新飞

型号：BCD-229EMB
总容积（L）：229（冷藏室：126/ 冷冻室：58/ 微冻室：45）
净尺寸（mm）：610×608×1659
耗电量（kWh/24h）：0.49
冷冻能力（kg/24h）：10
气候类型：SN/N/ST
能效等级：1

这款冰箱为三门三独立循环，冷藏室 3℃～9℃可调，变温室 -4℃～-12℃可调，冷冻室 -16℃～-24℃可调；可独立关闭冷藏室、变温室；变温室可通过调温自由变换为软冷冻及冻结温区，根据需要自由支配保鲜空间。冰箱采用电脑温控，调温精确控制在 1℃之内，智能感温，保证了温度波动小，从而实现恒温保鲜。

WANSHENG®

中国驰名商标
万胜压缩机
WANSHENG COMPRESSORS

打造中国高端冰箱压缩机制造基地

杭州钱江压缩机有限公司　国家重点支持领域高新技术企业　www.qjzl.com

杭州钱江制冷集团荣誉出品　杭州市天目山路398号　TEL:0571-88685707

本广告数据来自杭州钱江压缩机有限公司实验室

酒柜

坐下来喝杯红酒，静静地享受生活，让一天的烦恼和疲惫烟消云散。

三门冰吧——卡萨帝

型号：LC-197WBP
总容积（L）：197（冷冻室：43）
净尺寸（mm）：652×625×1410
耗电量（kWh/24h）：1.5
气候类型：ST

卡萨帝三门冰吧是一款创新产品，独特的梯度多温区设计实现红酒、饮料、水果不同温区储藏，各就各位；三温区独立控温，风冷无霜；三门设计、时尚靓丽的外观更是高品质生活的点睛之笔。卡萨帝三门冰吧以领先全球的科技和创见独有的外观设计屡获国际殊荣，包括德国 IF 设计大奖、日本 G-Mark 大奖、Plus x 大奖等赞誉。

酒柜——新飞

型号：JC-378GA
总容积（L）：378
净尺寸（mm）：660×710×1500
耗电量（kWh/24h）：2.59
气候类型：ST

这款酒柜配装了圆弧形三层钢化彩晶玻璃门，应用了电热膜防凝露技术，防止门体凝露，保证酒品的自然色泽，即使在南方高温、高湿环境下，酒柜也能正常使用。蓝色液晶感应触摸屏，智能操控，动感便捷，可随时轻松查看箱内实际温度和设定温度，科技时尚合二为一。这款酒柜营造的藏酒环境可是专业级的，独特的门体托轮，防止使用多年后门体倾斜；灰色钢板内胆，模拟酒窖环境，利于酒品的存储；左右两室采用电脑控温，温度各自独立控制，可分别存放不同口感温度的酒品；可在 6℃～18℃之间任意调节；特设强制性对流风机，加速冷气流动，轻松实现箱内空气循环，并配有专用风道，使箱内每个角落温度均匀；木质酒架，清新纯朴回归自然，散发着田园宁静气息。

Wanbao万宝

万宝冰箱

质量好 老品牌 信得过

全国服务热线： 400 888 7510

万宝冰箱，陪伴中国三十年，承载了几代人对家庭生活的美好回忆。

万宝一直秉承老牌国企的优良传统和对冰箱制造技术的执着追求，不断推陈出新，为新一代家庭提供更优质的生活享受。

生活一直在变，万宝始终有你。

广州万宝集团冰箱有限公司 www.gzwanbao.com

中国区营销本部地址：广州市白云区人和镇人和大街68号 邮编：510470 电话：020--86037527 传真：020--86031539

我爱精致，也爱原汁原味

——卡萨帝法式六门冰箱 BCD-356WACV 体验

文 / 东禾

型号：BCD–356WACV
总有效容积（L）：356（冷藏室：252/ 制冰室：10/ 软冷冻室：13/ 变温室：31/ 冷冻室：50）
能效等级：1
耗电量：（kWh/24h）：0.78
冰冻能力（kg/24h）：7
净尺寸（深 × 宽 × 高）（mm）：760×685×1804

作为一名全职主妇，我对厨房的要求很高。我一直认为，在今天，家里的厨房才是追求时尚精致生活的“前沿阵地”。我相信，亲手烹饪一顿可口的饭菜，比任何一桌酒店里的“山珍海味”更能表达对家人的关怀和爱意。自己布置的烛光晚餐，比在外边任何高级会所用金钱“买”来的生日PARTY更加温馨浪漫。

因为这些，朋友说我是一个追求精致生活到极致的人。我并没有告诉他们，其实，我更看重生活的原汁原味。就像一道菜，只有采用真正拥有它本来味道的蔬菜或原料，才能烹饪出真正的佳肴。

因此，我选择了卡萨帝六门冰箱BCD–356WACV。与其他结构简单的冰箱不同，这款冰箱除了传统的冷藏室和冷冻室外，它还拥有制冰室、软冷冻室和变温室。这种独立温区的多室设计满足了我对冰箱最重要的两点要求——一是食品保存一定不能串味，否刚会失去它原有的味道；另外一点是，每种食品的最佳存储温度各不相同，只有在它适合的温度下存储，食品的营养及新鲜程度才能保持其最佳状态。更为贴心的设计是，根据季节的不同和个人储存习惯的不同，它的软冷冻室和变温室还可以变身为冷藏室或冷冻室，从而满足不同的需要。

生活要精致，而精致的生活绝对离不开对地球能源的保护和节约。这款1级能效、采用无氟环保制冷剂的冰箱刚好彰显了这一生活理念。由于采用了多达5种的节能技术，使这台总有效容积达356L的冰箱日耗电量只有0.78kWh，在省下不菲电费的同时，还为保护人类生活环境贡献了绵薄之力。

当然，这款产品出色的细节设计也无处不体现着对精致的追求。可翻转搁物架、可折叠酒架，都可根据要存放食物的外型尺寸自由调节。多功能密封盒可以用来储存化妆品或是茶叶。光波增鲜、Vc保鲜等技术让蔬菜、水果更新鲜并且储存时间更长。可承重30kg的钢制滑轨满足了我“疯狂”选购食品的“爱好”。

满意就是心头好。现在，这款卡萨帝六门冰箱BCD–356WACV就静静地立在我的厨房。它纯净的水波纹玻璃面板设计，使其宛如一面安静的湖水，就像我所追求的生活，淡定、精致，透着自然的原汁原味。

modern life need a best refrigerator

新鲜生活，源自于此

——海尔无霜三门冰箱 BCD–268WBCS 体验

文／小丽

型号：BCD-268WBCS
总有效容积（L）：268（冷藏室：160/ 变温室：48/ 冷冻室：60）
耗电量：（kWh/24h）：0.69
冰冻能力（kg/24h）：12
净尺寸（深 × 宽 × 高）（mm）：640×630×1804
能效等级：1

在这个偌大的都市，几年前刚刚大学毕业的我和他像两只蜜蜂，为自己未来的幸福生活辛劳、努力。仿佛永远不知疲倦。在这个春天，我们终于有了自己的小窝——我们要把它装扮成天底下最温馨、浪漫、甜美的港湾。

一个阳光温暖的周末，我和他一起去选购冰箱。说实话，刚进店里的时候，我也被对开门冰箱的豪华大气所吸引，但是我知道，我们80平方米的新居没有足够大的厨房来容纳它，而且，对于我们的“二人世界”，对开门冰箱会显得有些“大而无当”。最终，我理智地要求自己在三门冰箱里选择。我告诉自己，即便是三门冰箱，好的产品也会为我们带来彰显品质的生活。

于是，我们遇到了海尔无霜保鲜三门冰箱BCD-268WBCS。他首先被它紫丁香色的彩晶钢化玻璃面板的外观吸引，告诉我那像极了我们初遇时，我那身淡紫色的衣裙。而它的无霜、保鲜、节能以及超宽变温区等特质让我们决定——就是它了！

先说说无霜吧，因为这一点我最喜欢。要知道，我们两个都算是“白领”，而“白领”的最大特征就是工作异常忙碌，所以，哪怕只是想一下每隔一段时间就要花费大半天去为冰箱除霜，我就“头大”。而海尔BCD-268WBCS采用了风冷全无霜技术，实现了冷藏室、变温区、冷冻区全部风冷无霜，让我省去除霜的麻烦。除此之外，导购员介绍说，风冷技术相对于传统的直冷冰箱，因为制冷快且均匀，所以能够迅速锁住食物中的营养，达到保鲜效果。

当然，海尔BCD-268WBCS的保鲜效果并不是仅仅依赖于风冷技术的采用。在它的冷藏室，有一个高浓缩的Vc保湿保鲜块，可持续释放出Vc因子，给蔬菜、水果增加Vc含量，延长保鲜时间。冷藏室内还设有光波保鲜区，里边设有光波灯，不断释放5种波长的仿自然光波，让冰箱里的蔬菜、水果继续光合作用，增强蔬菜、水果的“活力”，达到保鲜的效果。

除此之外，海尔BCD-268WBCS最吸引我的就是它“无处不在”的人性化设计啦。就拿变温室来说，据说，这款产品的变温室是目前冰箱产品中变温范围最宽的，因此，这款产品的变温室被称为“全温区变温”，可实现从10℃～-18℃的变温。这意味着，当我需要加大冷藏室的使用容积时，就可以将40L的变温区“变温”成冷藏室。同样，我也可以将40L的变温区“变温”成冷冻室以满足不时之需。当然，变温区也可以是0℃保鲜室或软冷冻区。另外，它的内部结构也非常合理，可折叠、翻转的搁物架减小了对存储食品高度的限制，可移动制冰盒的设计，方便使用者在冬天不用制冰时拿出制冰盒，从而加大冷冻室的容积。3段不锈钢抽屉滑轨的设计，可以让我把抽屉全部拉出来，使用起来更加方便。

再来看看节能。很多人都知道，采用变频压缩机的冰箱更节能，却不知道冰箱的风机也可以“变频”。海尔BCD-268WBCS的压缩机和风机都采用了直流变频技术。压缩机可以根据食物多少、环境温度高低以及开关门次数自动调整转速，而风机根据环境温度以及冰箱冷藏室和冷冻室温度的不同调整转速，提供最匹配的风量，精确控制冷量和温度，从而达到更节能同时也更保鲜、噪声更低的效果。

冰箱已经买回一段时间了。我相信自己的选择没有错。我感谢它，让我有更多的时间在我的“港湾”中放松心情，并让我拥有更加健康、更加舒适的品质生活。

保鲜“头等舱”

——西门子 KK28A4620W 真空 0°C 保鲜冰箱体验

文／晓月

型号：KK28A4620W
总容积（L）：260（冷冻室 84/ 冷藏室 +0°C 保鲜室 /128+48）
净尺寸（mm）：190×64×65
耗电量（kWh/24h）：0.63
冷冻能力（kg/24h）：16
冷冻星级：****
气候类型：SN/N/ST/T
能效等级：1

低温保鲜、光波保鲜、吸附保鲜、0°C 保鲜……在这些专业名词背后，冰箱的保鲜水平远胜从前，很难想象冰箱保鲜技术还会有怎样的创新与突破。不久前，我得到了一个试用西门子 KK28A4620W 冰箱的机会，亲身感受了时下冰箱保鲜的尖端科技——真空 0°C 保鲜。

说起来道理其实很简单，整个食物变质的过程就是细菌繁殖的过程，处在低压和低氧的环境下，食物内部大部分细菌繁殖受到有效抑制，食物的保质、保鲜期自然会得到延长。西门子 KK28A4620W 冰箱就是利用这个原理，在 0°C 保鲜室设置了一个结构特殊的抽屉，按下冰箱内壁上设置的按钮，就可启动高效率真空泵，在短短两三分钟内快速抽离抽屉内的空气，给食物创造一个 0°C 下的真空环境。我想，这应该是安置食物的“头等舱”，非常适合储存容易变质的三文鱼，娇贵的冬虫夏草、燕窝等保健品、药品，以及高档化妆品。南京医科大学国家级实验室测试结果显示，相同条件下，从西门子真空 0°C 冰箱中取出的三文鱼细菌含量是从西门子普通 0°C 冰箱中取出的三分之一；是从对照冰箱中取出三文鱼细菌含量的一百四十分之一。通过仔细观察，我发现真空保鲜抽屉采用高强度耐压材料制成，密封系统也非常严密，用手开启抽屉的一键式按钮，可以听见放气声，抽屉内部的真空状态随之解除，拿取、存放食物很方便。

恒温、恒湿是评判冰箱保鲜性能的关键，在这方面，西门子冰箱内部有一个非常独特的设计——冷藏室内置小风扇，时不时地转动几下，均匀循环冷藏室内的冷量，并把冷凝器上凝结的水珠在“吹”回到冰箱冷藏室的空气中，为冷藏室恒温、增湿。0°C 生物保鲜室加装了硅滤膜，最高湿度可达 90%，这个温室也是我觉得最实用的地方，蔬菜水果在这个温室存放很长时间也不会脱水，依然保持口感鲜嫩。

老实讲，第一眼见到这款冰箱时，我并没有发现它的外观设计有什么特别，只是觉得白色玻璃面板光泽柔和，很典雅，走近了仔细看，才发现白色面板下还有珍珠般的灰色点阵饰纹在闪耀，就像一池平静的湖水泛着点点波光，意境恬淡，很耐看。这应该是西门子一贯坚持的德式设计风格，简约、有内涵，让人回味无穷。

西门子 KK28A4620W 真空 0°C 保鲜冰箱的细节设计非常人性化，感应式触摸键、智能背光 LCD 屏、“一拧”式制冰盒、冷藏室和 0°C 生物保鲜室都配装了 LED 清新照明系统……最有意思的是，当我拉开冷冻室的一个抽屉，发现 5 个白色塑料盒子整整齐齐地排列其中，这是西门子申请了多项专利的“纳鲜盒”，提倡的是不同种类食物独立保鲜的概念。“纳鲜盒”可自由搭配、灵活组合，任意放置于真空、0°C、冷藏或冷冻室，也可直接放进微波炉加热、放在洗碗机中清洗，非常方便。

modern life need a best refrigerator

花样生活更甜蜜

——LG GR-C2376AZT 对开门冰箱体验

文／明明

型号：GR-C2376AZT
总容积（L）：626（冷藏：406/冷冻：220）
净尺寸（mm）：912×1790×775
耗电量（kWh/24h）：1.25
冷冻能力（kg/24h）：12
噪声（dB）：39
气候类型：T
能效等级：1
参考价格（元）：18800

一直认为，有花装扮的生活才更甜密，因此，在选购冰箱时，我一眼就看上了LG的“盛唐纹”，几朵简单线条勾勒出的牡丹花，大气、柔美，据说，这是LG专门请韩国画家设计的，看上去很特别，让冰箱身负高雅“气质”。

除了外观，LG GR-C2376AZT对开门冰箱最令我满意的地方是它的结构设计，非常人性化。独特的Door-in-door Eco复式门将冷藏室门的上半部改为双层，重叠设计出一个轻触复式吧台门，这种“复式”结构设计使我家从此有了大吧台，放在冷藏室上半部门栏架上的饮料、水果、啤酒、零食，轻松拿取。买这台冰箱时，这个细节设计我仔细研究过，确实别具匠心，首先，与市场上比较常见的方形窗口式吧台设计相比，LG GR-C2376AZT复式门取物面积扩大了两倍，用来储存食品、饮料的空间也更大；其次，我可以不开启冷藏室门，只打开外层的吧台门直接拿取食物，这样可避免冷藏室内部冷量流失，减少冰箱压缩机开启次数，节能并延长冰箱使用寿命；最重要的是，我喜欢的甜品和零食都有了自己的独立储存空间，不会串味。

关注家人健康，在我看来，冰箱具备除菌功能很有必要，LG GR-C2376AZT有“99净味杀菌”系统，通过了中国科学院认证，对大肠杆菌、金黄色葡萄球菌、沙氏门菌、李氏杆菌等最常见的有害细菌，60分钟内，有效杀灭率高达99.99%。我的肠胃比较敏感，经常吃坏肚子，自从有了这台冰箱，饮食卫生从此有了保障。

使用一段时间后发现，LG GR-C2376AZT对开门冰箱的保鲜性能也非常出色，我可以趁周末休息，到超市、菜市场“狂”买，一次性塞满冰箱，而这之后的一两个星期，我下班都不用再去采购，直接回家烹饪晚餐，每次当我看到从冰箱里取出的蔬菜、水果还是那样新鲜、水灵，我就灵感迸发，轻松搞定一桌子的美味佳肴。这款冰箱配备真空保鲜盒，通过一键式抽真空按钮排除蔬菜盒内部分空气，说明书上说，这个真空保鲜盒可实现99%的空气密封率，全天候保持空气湿度在89%左右，无论保鲜时间和效果都比一般果蔬保鲜盒提高3倍以上。

最后还有一点要说明，这款冰箱配装了LG线性变频压缩机，更加节能省电、高效制冷，相同条件下节省近30%的能耗，工作噪声仅为39分贝。LG还承诺对线性变频压缩机以及其内部核心部件10年零费用包修。怎么样？我的选择很精明吧。

modern life need a best refrigerator

幸福的三次方

——新飞 BCD–248MS3A 金鹰双冠王三门冰箱体验

文／晓光

型号：BCD-248MS3A
总容积（L）：248（冷藏：127/ 冷冻：76/ 变温室：45）
净尺寸（mm）：620×591×1775
耗电量（kWh/24h）：0.49
冷冻能力（kg/24h）：4
气候类型：SN/ N/ST
能效等级：1

不知从什么时候开始，市场上开始销售三门冰箱，这曾经让全家人都很好奇——冰箱多了中间的那道门究竟会有什么不同？

不久前，家里辛勤工作了十多年的老冰箱终于光荣卸任，经过一番全面调查和比较，最终，一台新飞金鹰双冠王三门冰箱进了我家的门，全家人都很喜欢。首先，它的外观很漂亮，不张扬，白色面板上隐隐露出不规则的格子图案，这个设计被取名“梦幻格彩”，简洁但不呆板，典雅却又不失灵动，散发出淡淡的美，很有亲和力，和我家客厅的装修风格很搭。冰箱的“新飞弧”门把手是视觉亮点，金属质感、流畅的弧线，像是一条银色瀑布倾泻而下，手感也很好，边缘经过细致打磨，宽窄、薄厚适中。

三门设计代表冰箱可以提供3个储藏食物的温区，我家金鹰双冠王的中门变温室可在软冷冻（-7℃）和冷冻（-18℃）自由转换。这个设计非常实用，逢年过节，单位经常会发些鸡鸭鱼肉，原先那台冰箱的冷冻室根本放不下，很愁人。现在，多了中门变温室，将温度设置在-18℃，冰箱的冷冻空间可以一下子多出45L，“变”出一个小冷冻箱来，平时，变温室可调回-7℃软冷冻，肉类食品储存在里边，不用化冻，拿出来就能切，非常方便。

在家电卖场买这款冰箱的时候，促销员反复强调，这款冰箱具备高效节能压缩机、R600a制冷剂、高效散热和优化制冷系统、超厚发泡层、双层绝热门封五项节能保障，我仔细观察了一下，冰箱面板黏贴的能效标识牌上标注的能效水平是1级。用了一段时间之后，发现这台冰箱确实很省电，大约两天才用1度电，冰箱常年24h工作，省电就是省钱，这个优点挺划算。

妈妈最关心家人的健康，新飞金鹰双冠王冰箱的立体除菌技术令她非常满意，综合了紫外光、低浓度臭氧、二氧化钛等多项除菌科技，并通过动态除菌离子（负离子）的作用，快速、持久、有效去除冰箱内部空气中以及食品表面的细菌。应用这项技术最显著的效果就是开启冰箱门后闻不到什么异味，这下妈妈放心了，饭菜不用再重复加热，从冰箱里取出来直接吃，省事儿多了。

jiaxipera

加西贝拉压缩机
世界冰箱的心脏

高效　变频　小型　低碳　静音

VNC 系列变频压缩机：高效、小型、宽冷量、低噪声。
NE 系列压缩机：超高效率、超低噪声，优异的冰箱匹配性能。
ND 系列超高效压缩机，超小型 T 系列压缩机，为您带来全新的品质生活。

www.jiaxipera.com.cn
加西贝拉压缩机有限公司

AUCMA
澳柯玛
没有最好 只有更好

澳柯玛 鲜立方 冰箱

全时/全效/全方位保鲜

澳柯玛鲜立方冰箱 采用MEP保鲜技术，360度立体全时保鲜，有效延长保鲜时间，新鲜持久不打折，深冷速冻技术，营养不流失，冷冻更快速，精控全温区，新鲜营养更精准，LED冷光照明，明亮柔和无辐射，可折叠酒架，专属你的私家窖藏，珍藏每个动人瞬间。

青岛澳柯玛股份有限公司 www.aucma.com.cn
地址：青岛市经济技术开发区前湾港路315号
销售热线：0532-86765230 / 5633 / 4662 / 5565
传真：0532-86765215

金海豚五星服务
GOLDEN DOLPHINS
全国服务热线
400-618-7777

LG至尊鲜净
我的健康管家

LG对开门冰箱新品，四层净滤系统，
实现99.99%净味抗菌效果，为食物提供纯净储存空间。
ECO旋式门，让储存更灵活，使用更方便。
随时享拥新鲜美味，让您的生活更健康。

99.99% 净味抗菌效果
源自4层净滤系统

我的放心选择

http://www.lg.com/cn

本广告数据来自中国科学院微生物研究实验室测试